Portefeuille

Index

Notre Histoire	pág. 3
Notre Mission	pág. 4
L'entreprise	pág. 5
Grande Distribution	pág. 6 - 9
Contract	pág. 10 - 17
Mobilier Domestique	pág. 18
Galerie de Photos	pág. 19
Contact	pág.

Corti compte déjà avec 40 ans d´expérience et expertise, passant par deux générations, garantissant la qualité de fabrication et installation du mobilier et charpenterie de bâtiment.
Corti est une entreprise à plusieurs facettes, opérant dans divers domaines d´intervention, tels comme le Mobilier Domestique, Mobilier et Charpenterie pour Contract, Mobilier et Charpenterie pour la grande distribution.
C´est grâce à notre capacité de réinvention et adaptation, au quotidien, qui nous différencie des autres.

La mission de Corti est créer de la valeur à travers d´une production soutenable de produits qui proportionnent la satisfaction totale de ses clients, et contribuant au développement régional.

Pour y parvenir, Corti s´engage à innover et actualiser constamment ses méthodes de production, afin de garantir que ses produits soient d´actualité et compétitifs dans le marché auquel elle appartient.

La modernisation du parc industriel et informatique, l´amélioration des conditions de travail et l´investissement dans la formation sont un souci constant envers ses collaborateurs et leur développement professionnel continu.

La société a environ 7000m2, soit, 5000m2 correspondent à la production et les 2000m2 restant sont pour le stockage des matières-premières et subsidiaires.

Corti défend aussi la responsabilité écologique et sociale utilisant des matériaux certifiés et Eco-Friendly, en faveur d´une économie circulaire privilégiant ainsi des partenaires locaux et aidant les institutions sociales de sa région.

Corti présente un parc machines très complet, en soulignant 5 machines CNC. Corti emploie environ 60 collaborateurs, avec équipes de montages extérieurs inclus qui sont toujours en déplacement.

Il y a aussi un département de I&D qui est constitué par des designers et des chefs de projet spécialisés, qui développent des produits spécifiques selon demande du client.

Le service commercial est composé par des collaborateurs qui dominent plusieurs langues, assurant un accompagnement d´excellence dans chaque langue d´origine (anglais, français, allemand et espagnol).

Grande Distribution

Grande Distribution
Loures

Grande Distribution
Cascais

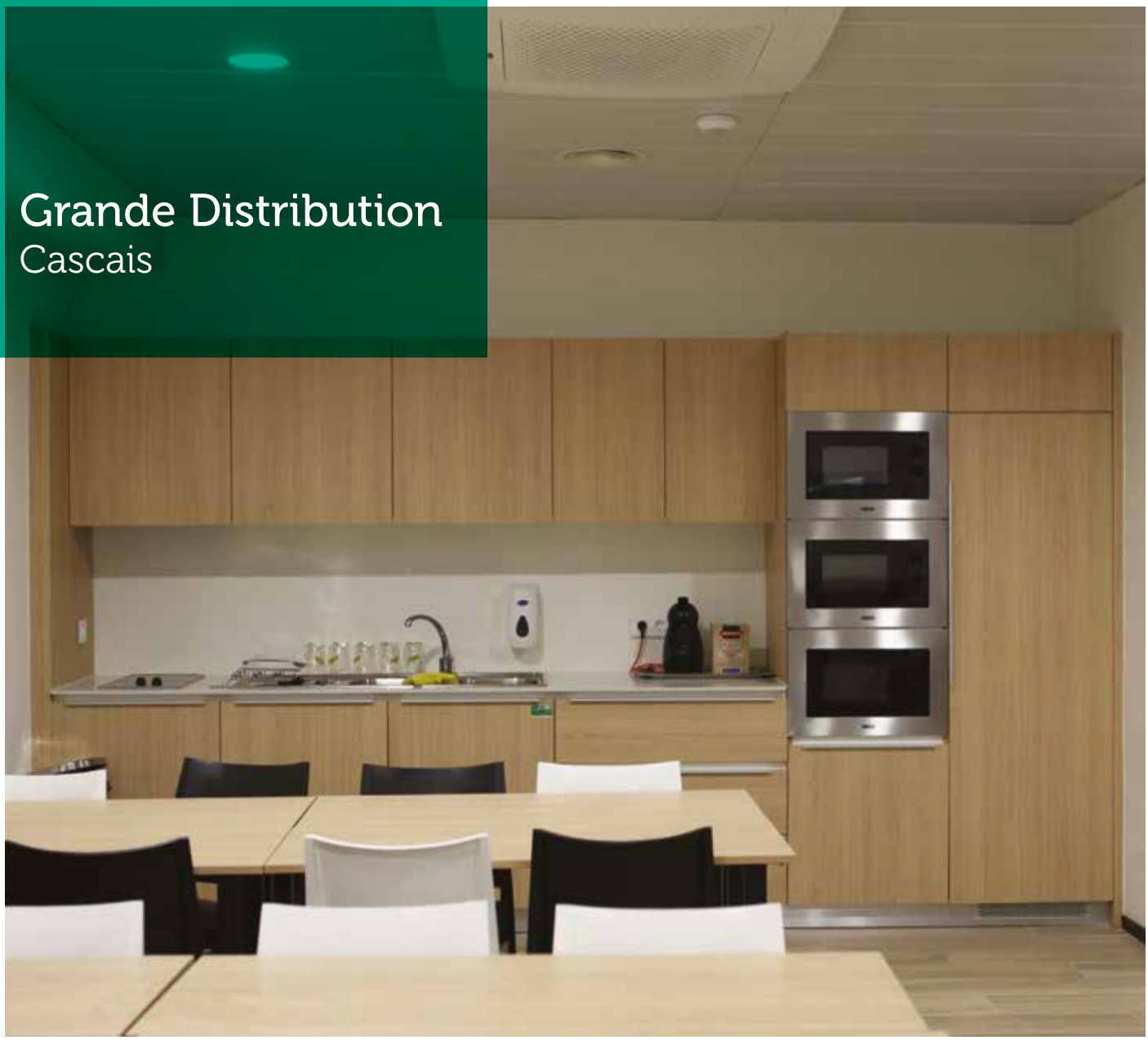

Grande Distribution
Lisboa

Contract

Hotels
Résidences Sénior
Résidences Etudiantes

Contract Hôtellerie
Olonne

Contract Hôtellerie
Houlgate

Contract Hôtellerie
Hevana

Contract Hôtellerie
Les Landes de Gascogne

Contract Résidences Sénior
Belém

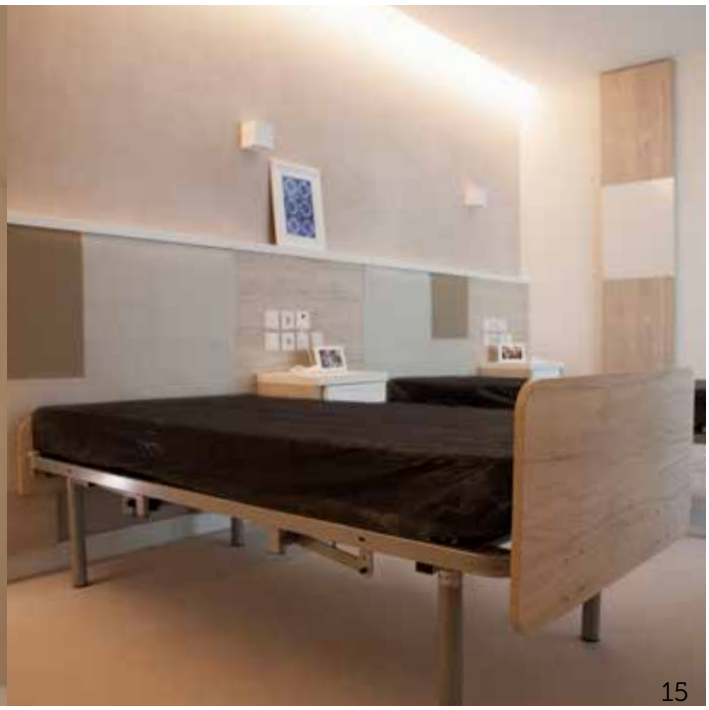

Contract Résidences Sénior
Coimbra

Contract Résidences Etudiantes
Porto

Mobilier Domestique

Réunissant environ 600 magasins. Certains appartenant à des centrales d´achat, d´autres sont indépendants.

Alemagne
Belgique
Espagne
France
Holande
Portugal

Voir notre galerie de photos
ici

https://www.corti.pt/galeria/index.html

corti®
by Cortimóveis

Inspiring Spaces

Ponte do Cavaleiro
Cortes - Ap. 1116
2401-801 Leiria
Portugal

Tel. +351 244 815 118
Fax + 351 244 811 277

josetorres@corti.pt
www.corti.pt